

DAILY RESEARCH



Presented by
Technical Analyst

02 Desember 2024

Statistics 29 November 2024

IHSG	7114.27	-85.89	-1.19%
DJIA	44911	+188.6	+0.42%
Nasdaq	19218	+157.7	+0.83%
S&P 500	6032	+33.7	+0.56%
FTSE 100	8287	+6.08	+0.07%
DAX	19626	+200.7	+1.03%
CAC 40	7235	+55.9	+0.78%
Nikkei	38208	-141.03	-0.37%
HSI	19424	+56.7	+0.29%
Shanghai	3326	+30.8	+0.93%
Gold	2681.00	+19.50	+0.73%
Nickel	16008.50	-108.50	-0.67%
Copper	414.00	+0.85	+0.21%
WTI Oil	68.00	-0.88	-1.28%
Coal Nov	137.40	-0.60	-0.43%
Coal Des	138.90	-0.55	-0.39%

CORPORATE ACTIONS

DIVIDEN TUNAI:

Stock	Cum Date	Price
-------	----------	-------

RIGHT ISSUE:

Stock	Cum Date	Ratio (New:Old)	Price
-------	----------	-----------------	-------

STOCK SPLIT:

Stock	Trade Date	Ratio (Old:New)
-------	------------	-----------------

ECONOMICS CALENDAR

Senin 02 Desember 2024

S&P global US Manufacturing PMI, S&P Manufacturing PMI < ISM Manufacturing Prices, Construction Spending.

Selasa 03 Desember 2024

Fed Waller Speaks, FOMC Member Williams Speaks, JOLTS Job Openings.

Rabu 04 Desember 2024

ADP Nonfarm Employment Change, S&P Global Composite PMI, ISM Non-Manufacturing Prices, ISM_Non Manufacturing PMI, Crude Oil Inventories.

Kamis 05 November 2024

Fed Chair Powell Speaks, Beige Book, Initial Jobless Claims, USD Export & Imports,

Jumat 06 November 2024

Average Hourly Earnings, Nonfarm Payross, Unemployment Rate.

Profindo Research 02 Desember 2024

Bursa Saham Amerika bergerak menguat pada Jumat (29/11).
DJIA +0.42%, Nasdaq +0.83%, S&P500 +0.56%

Bursa Saham Eropa bergerak menguat pada Jumat (29/11).
FTSE 100 +0.07%, Dax +1.03%, CAC40 +0.78%

Bursa Saham Asia-Pasifik bergerak bervariasi pada Jumat (29/11).
Nikkei -0.37%, HSI +0.29%, Shanghai +0.93%

Harga emas menguat ke level \$2681.00 pada Jumat (29/11), Harga minyak WTI melemah di level \$68.00 pada Jumat (29/11).
Gold +0.73%, WTI Oil -1.28%

Indeks Harga Saham Gabungan

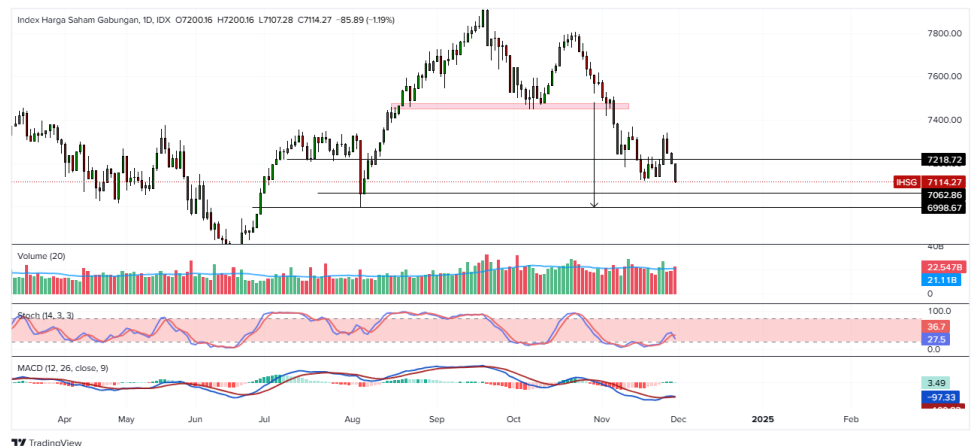

Pada perdagangan Jumat 29 November 2024, IHSG ditutup pada level 7114.27 melemah 1.19%.

Dalam sepekan IHSG melemah sebesar 1.13%. penurunan ini seiring dengan net foreign sell sebesar sebesar 3.50 T dalam sepekan. Dari dalam negeri, saham ADRO melemah signifikan hingga 24,80% ke level Rp2.760 per lembar pada perdagangan sebelumnya (28/11/2024) sedangkan pada penutupan akhir pekan ini ADRO kembali ambruk hingga 24,64% menjadi Rp2.080 per lembar seiring langkah investor yang merealisasikan keuntungan pasca pembagian dividen dengan *yield* mencapai 36,05%. Dari sisi global, ketegangan geopolitik antara Rusia dan Ukraina masih menjadi perhatian utama investor. Serangan rudal Rusia ke infrastruktur energi Ukraina menciptakan ketidakpastian di pasar, terutama di tengah ancaman penggunaan senjata nuklir oleh Rusia setelah Ukraina memanfaatkan sistem senjata ATACMS dari Amerika Serikat untuk menyerang target di wilayah Rusia. Walaupun intelijen AS menyebut kemungkinan serangan nuklir tetap rendah, sentimen kehati-hatian tetap mendominasi pasar.

Transaksi IHSG sebesar 13.664 T serta asing mencatatkan net sell sebesar 1.89 T di All Market. Secara sektoral, sektor energi menjadi pemberat IHSG. Sementara dari saham, ADRO yang menjadi pemberat terbesar hingga akhir perdagangan.

Pada perdagangan Senin 02 Desember IHSG diprediksi masih rawan terkoreksi yang bergerak pada rentang 7060 – 7218. Saham – saham yang dapat diperhatikan seperti BUMI, BFIN, MAPI.

Profindo Technical Analysis 02 Desember 2024

PT Bumi Resources Tbk (BUMI)

BUY ON WEAKNESS (141 - 147)
Target Price 151 – 156 - 160
Stoploss < 135

Pada perdagangan 29 November, BUMI ditutup pada level 147 menguat +8.89%. Secara teknikal, BUMI rebound dengan volume tinggi, secara trend BUMI masih berada di fase uptrend, indikator stochastic dan MACD bullish.



PT BFI Finance Indonesia Tbk (BFIN)

BUY ON WEAKNESS (905 - 930)
Target Price 955 – 1020 - 1060
Stoploss < 870

Pada perdagangan 29 November, BFIN ditutup pada level 930 menguat +2.20%. Secara Teknikal, BFIN rebound dari area support, dan adakn menguji resisten pada level 955, apabila menembus level tersebut maka potensi membentuk pola double bottom, indikator stochastic dan MACD golden cross.



**PT Mitra Adiperkasa Tbk
 (MAPI)**

**BUY ON WEAKNESS (1540 - 1560)
 Target Price 1595 – 1625 - 1655
 Stoploss < 1500**

Pada perdagangan 29 November, MAPI ditutup pada level 1575 menguat +5.00%. Secara teknikal, MAPI breakout resisten 1540 dengan volume meningkat, potensi melanjutkan penguatan, indikator stochastic dan MACD bullish.



TradingView

Profindo Research Team:

Setya Pambudi

(Research Analyst)

setya.pambudi@profindo.com

Ext 181

Sera Yuniar

(Technical Analyst)

sera.yuniar@profindo.com

Ext 111

Profindo Equity Sales Team

Yuda Sukama

(Head of OLT and Marketing)

yuda.sukama@profindo.com

Ext 170

Nabila Ariani

(Equity Sales)

nabila.ariani@profindo.com

Ext 136 / 126

KANTOR PUSAT

Permata Kuningan Building, 19F
Jl. Kuningan Mulia, Kav. 9C, Guntur Setiabudi
South Jakarta 12980

Phone : +62 21 5093 1888
Fax : +62 21 5093 1889
WA (Helpdesk) : +62 811 8747 088
WA (Research) : +62 811 1098 378
IG : @profindosekuritas
FB : ProklikProfindo
TikTok : @profindosekuritas

KANTOR PERWAKILAN

SERANG

IDX Indonesia Stock Exchange
Jl. Veteran No 39-40
Cimuncang, Kota Serang
Banten 42117

DISCLAIMER

This research report is prepared by PT PROFINDO SEKURITAS INDONESIA for information purposes only and is not to be used or considered as an offer or the solicitation of an offer to sell or to buy or subscribe for securities or other financial instruments. The report has been prepared without regard to individual financial circumstance, need or objective of person to receive it. The securities discussed in this report may not be suitable for all investors. The appropriateness of any particular investment or strategy whether opined on or referred to in this report or otherwise will depend on an investor's individual circumstance and objective and should be independently evaluated and confirmed by such investor, and, if appropriate, with his professional advisers independently before adoption or implementation (either as is or varied).

DISCLAIMER ON